



STAVEX REALITY

tel: +421 (903) 204 503 | tel: +421 (904) 093 813 | e-mail: stavexreality@gmail.com

Bytový komplex Kúty II. etapa

Cena v RK



| | |
|------------------|-----------------------|
| Kraj: | Trnavský kraj |
| Okres: | Senica |
| Obec: | Kúty |
| Druh: | Developerské projekty |
| : | |
| Typ: | Predaj |
| Úžitková plocha: | |

PODROBNÉ INFORMÁCIE

| | | | |
|--------------|-------------------|--------------------|-----|
| Status: | aktívne | Krb: | nie |
| Vlastníctvo: | osobné | Garáž: | nie |
| Stav: | neuvedený | Inžinierske siete: | áno |
| Parkovanie: | vlastné vyhradené | | |

POPIS NEHNUTEĽNOSTI

Predstavujeme Vám projekt Bytového komplexu Kúty nachádzajúceho sa v meste Kúty, ktorý bude vytvárať harmonickú súhru a zároveň atraktívne a dostupné bývanie.

Momentálne začíname s II. etapou. Predpokladaný termín dokončenia výstavby je na jeseň 2023.

Byty sú pôdorysne riešené tak, aby spĺňali náročné požiadavky na moderné a pohodlné bývanie. V každom bytovom dome sa bude nachádzať spolu 28 bytov vo veľkosti od 36,20m² - 75,60 m² situované na prvom až štvrtom podlaží. Pri realizácii sme kládli dôraz na funkčnosť a praktickosť jednotlivých bytov.

Samozrejmosťou je pri každom byte balkón, dostatočné úložné priestory, či oddelenie dennej a nočnej časti. Zaujímavosťou projektu je moderná architektúra, vysoký štandard používaných materiálov, dispozičné riešenie, kvalita prevedenia a individuálny prístup k jednotlivým klientom, pre ktorých sme vytvorili predstavu ideálneho bývania. Ku krásnemu výhľadu, kvalitnej stavbe či komfortu nadštandardného bývania patrí aj komfortné parkovanie.

Pomocou nášho hypotekárneho poradcu, ktorý zastrešuje celý projekt Vám pomôžeme vypracovať ideálny finančný rozpočet pre Vašu budúcu hypotéku, predstavíme Vám ju do najmenšieho detailu, spoločne vyberieme spomedzi ponuky všetkých bánk na Slovensku tú najlepšiu a zabezpečíme ideálne schvaľovacie podmienky tak, aby sme ušetrili Váš čas a zbavili Vás nadbytočných starostí.

Informácie o ponuke a cene bytov Vám poskytneme na čísle 0904 093 813 alebo emailom: stavexreality@gmail.com

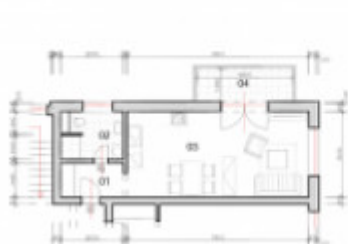

| Legenda miestností | Objem |
|--------------------------|-------|
| 01 - Kuchňa | 1,00 |
| 02 - Spalňa | 1,00 |
| 03 - Spalňa | 1,00 |
| 04 - Kúpeľňa | 1,00 |
| 05 - Obývací priestor | 1,00 |
| 06 - WC | 1,00 |
| 07 - Koridór | 1,00 |
| 08 - Prádlnička | 1,00 |
| 09 - Schodisko | 1,00 |
| 10 - Technická miestnosť | 1,00 |
| 11 - Záhrada | 1,00 |
| 12 - Prízemie | 1,00 |
| 13 - Podlažie | 1,00 |
| 14 - Strop | 1,00 |
| 15 - Podlažie | 1,00 |
| 16 - Strop | 1,00 |
| 17 - Podlažie | 1,00 |
| 18 - Strop | 1,00 |
| 19 - Podlažie | 1,00 |
| 20 - Strop | 1,00 |
| 21 - Podlažie | 1,00 |
| 22 - Strop | 1,00 |
| 23 - Podlažie | 1,00 |
| 24 - Strop | 1,00 |
| 25 - Podlažie | 1,00 |
| 26 - Strop | 1,00 |
| 27 - Podlažie | 1,00 |
| 28 - Strop | 1,00 |
| 29 - Podlažie | 1,00 |
| 30 - Strop | 1,00 |
| 31 - Podlažie | 1,00 |
| 32 - Strop | 1,00 |
| 33 - Podlažie | 1,00 |
| 34 - Strop | 1,00 |
| 35 - Podlažie | 1,00 |
| 36 - Strop | 1,00 |
| 37 - Podlažie | 1,00 |
| 38 - Strop | 1,00 |
| 39 - Podlažie | 1,00 |
| 40 - Strop | 1,00 |
| 41 - Podlažie | 1,00 |
| 42 - Strop | 1,00 |
| 43 - Podlažie | 1,00 |
| 44 - Strop | 1,00 |
| 45 - Podlažie | 1,00 |
| 46 - Strop | 1,00 |
| 47 - Podlažie | 1,00 |
| 48 - Strop | 1,00 |
| 49 - Podlažie | 1,00 |
| 50 - Strop | 1,00 |
| 51 - Podlažie | 1,00 |
| 52 - Strop | 1,00 |
| 53 - Podlažie | 1,00 |
| 54 - Strop | 1,00 |
| 55 - Podlažie | 1,00 |
| 56 - Strop | 1,00 |
| 57 - Podlažie | 1,00 |
| 58 - Strop | 1,00 |
| 59 - Podlažie | 1,00 |
| 60 - Strop | 1,00 |
| 61 - Podlažie | 1,00 |
| 62 - Strop | 1,00 |
| 63 - Podlažie | 1,00 |
| 64 - Strop | 1,00 |
| 65 - Podlažie | 1,00 |
| 66 - Strop | 1,00 |
| 67 - Podlažie | 1,00 |
| 68 - Strop | 1,00 |
| 69 - Podlažie | 1,00 |
| 70 - Strop | 1,00 |
| 71 - Podlažie | 1,00 |
| 72 - Strop | 1,00 |
| 73 - Podlažie | 1,00 |
| 74 - Strop | 1,00 |
| 75 - Podlažie | 1,00 |
| 76 - Strop | 1,00 |
| 77 - Podlažie | 1,00 |
| 78 - Strop | 1,00 |
| 79 - Podlažie | 1,00 |
| 80 - Strop | 1,00 |
| 81 - Podlažie | 1,00 |
| 82 - Strop | 1,00 |
| 83 - Podlažie | 1,00 |
| 84 - Strop | 1,00 |
| 85 - Podlažie | 1,00 |
| 86 - Strop | 1,00 |
| 87 - Podlažie | 1,00 |
| 88 - Strop | 1,00 |
| 89 - Podlažie | 1,00 |
| 90 - Strop | 1,00 |
| 91 - Podlažie | 1,00 |
| 92 - Strop | 1,00 |
| 93 - Podlažie | 1,00 |
| 94 - Strop | 1,00 |
| 95 - Podlažie | 1,00 |
| 96 - Strop | 1,00 |
| 97 - Podlažie | 1,00 |
| 98 - Strop | 1,00 |
| 99 - Podlažie | 1,00 |
| 100 - Strop | 1,00 |

BYT E 1-1, rozšírené podlažia
3x BYTOVÝ DOM



| Legenda miestností | Objem |
|--------------------------|-------|
| 01 - Kuchňa | 1,00 |
| 02 - Spalňa | 1,00 |
| 03 - Spalňa | 1,00 |
| 04 - Kúpeľňa | 1,00 |
| 05 - Obývací priestor | 1,00 |
| 06 - WC | 1,00 |
| 07 - Koridór | 1,00 |
| 08 - Prádlnička | 1,00 |
| 09 - Schodisko | 1,00 |
| 10 - Technická miestnosť | 1,00 |
| 11 - Záhrada | 1,00 |
| 12 - Prízemie | 1,00 |
| 13 - Podlažie | 1,00 |
| 14 - Strop | 1,00 |
| 15 - Podlažie | 1,00 |
| 16 - Strop | 1,00 |
| 17 - Podlažie | 1,00 |
| 18 - Strop | 1,00 |
| 19 - Podlažie | 1,00 |
| 20 - Strop | 1,00 |
| 21 - Podlažie | 1,00 |
| 22 - Strop | 1,00 |
| 23 - Podlažie | 1,00 |
| 24 - Strop | 1,00 |
| 25 - Podlažie | 1,00 |
| 26 - Strop | 1,00 |
| 27 - Podlažie | 1,00 |
| 28 - Strop | 1,00 |
| 29 - Podlažie | 1,00 |
| 30 - Strop | 1,00 |
| 31 - Podlažie | 1,00 |
| 32 - Strop | 1,00 |
| 33 - Podlažie | 1,00 |
| 34 - Strop | 1,00 |
| 35 - Podlažie | 1,00 |
| 36 - Strop | 1,00 |
| 37 - Podlažie | 1,00 |
| 38 - Strop | 1,00 |
| 39 - Podlažie | 1,00 |
| 40 - Strop | 1,00 |
| 41 - Podlažie | 1,00 |
| 42 - Strop | 1,00 |
| 43 - Podlažie | 1,00 |
| 44 - Strop | 1,00 |
| 45 - Podlažie | 1,00 |
| 46 - Strop | 1,00 |
| 47 - Podlažie | 1,00 |
| 48 - Strop | 1,00 |
| 49 - Podlažie | 1,00 |
| 50 - Strop | 1,00 |
| 51 - Podlažie | 1,00 |
| 52 - Strop | 1,00 |
| 53 - Podlažie | 1,00 |
| 54 - Strop | 1,00 |
| 55 - Podlažie | 1,00 |
| 56 - Strop | 1,00 |
| 57 - Podlažie | 1,00 |
| 58 - Strop | 1,00 |
| 59 - Podlažie | 1,00 |
| 60 - Strop | 1,00 |
| 61 - Podlažie | 1,00 |
| 62 - Strop | 1,00 |
| 63 - Podlažie | 1,00 |
| 64 - Strop | 1,00 |
| 65 - Podlažie | 1,00 |
| 66 - Strop | 1,00 |
| 67 - Podlažie | 1,00 |
| 68 - Strop | 1,00 |
| 69 - Podlažie | 1,00 |
| 70 - Strop | 1,00 |
| 71 - Podlažie | 1,00 |
| 72 - Strop | 1,00 |
| 73 - Podlažie | 1,00 |
| 74 - Strop | 1,00 |
| 75 - Podlažie | 1,00 |
| 76 - Strop | 1,00 |
| 77 - Podlažie | 1,00 |
| 78 - Strop | 1,00 |
| 79 - Podlažie | 1,00 |
| 80 - Strop | 1,00 |
| 81 - Podlažie | 1,00 |
| 82 - Strop | 1,00 |
| 83 - Podlažie | 1,00 |
| 84 - Strop | 1,00 |
| 85 - Podlažie | 1,00 |
| 86 - Strop | 1,00 |
| 87 - Podlažie | 1,00 |
| 88 - Strop | 1,00 |
| 89 - Podlažie | 1,00 |
| 90 - Strop | 1,00 |
| 91 - Podlažie | 1,00 |
| 92 - Strop | 1,00 |
| 93 - Podlažie | 1,00 |
| 94 - Strop | 1,00 |
| 95 - Podlažie | 1,00 |
| 96 - Strop | 1,00 |
| 97 - Podlažie | 1,00 |
| 98 - Strop | 1,00 |
| 99 - Podlažie | 1,00 |
| 100 - Strop | 1,00 |

BYT E 2-1, rozšírené podlažia
3x BYTOVÝ DOM

REALITNÝ MAKLÉR

Maklér:
Telefón:
E-mail:

Ing. Frederika Kozárková
0904 093 813
frederika@stavexreality.sk

